Mission 1 Etude et Analyse du contexte de M2L *(janvier)*

Statut, forme, finalité, services proposés, acteurs internes, acteurs externes

Maison des Ligues

Statut : la maison des ligues est un établissement public du Conseil régional financé 100% par le Conseil régional.

Forme : c'est une association avec un objectif non lucratif.

Activité : hébergement infrastructure.

Finalité :

Finalités économiques	Finalités sociales	Finalités environnementales
- Optimiser les ressources mises à disposition des ligues. - Optimiser les ressources mises à disposition des ligues. - Réduire les coûts de gestion des ligues par la mutualisation.	- Promouvoir la cohésion sociale à travers la pratique sportive. - Favoriser l'accès au sport pour tous, y compris pour les personnes en situation de handicap. - Former les bénévoles et les professionnels du sport pour renforcer leurs compétences.	- Encourager les pratiques écoresponsables dans l'organisation des activités sportives. - Favoriser l'utilisation d'infrastructures durables et économes en énergie.

Services proposés (pages 5) : faire 3 catégories :

Services de communication et de connectivité	Services d'impression et d'affranchissement	Services de gestion et de réservation
- Accès Internet - Accès Wifi - Téléphonie - Serveur FTP documentaire	- Affranchissement - Impressions en volume et en qualité imprimerie	- Système de réservation des salles - Information sur le digicode du jour et la clé Wifi - accueil des visiteurs

Acteurs externes (page 3-4) :

- La Région Lorraine
- Les salariés de ligue
- Les bénévoles
- Les visiteurs, stagiaires, etc.
- Le personnel de prestataire

Acteurs interne :

- Le CROSL
- Le secrétariat
- Les 2 employés du conseil régional
- Les 7 équivalents temps plein (ETP) employés par le CROSL
- Directeur

Mission 3 étude du projet réservation des salles :

Maison des Ligues

Besoin des Ligues		
Qui ?	Donnée ?	Traitement ?
Administrateurs des Ligues	- Nom de la ligue - Liste des membres - Accès aux salles	- Gestion des droits d'accès aux salles - Consultation des plannings - Attribution des créneaux
Membres des Ligues	- Identité du membre - Statut du membre : bénévole ou salarié - Historique des activités	- Autorisation de réservation - Suivi des participations aux événements
Équipes sportives	- Nom de l'équipe - Nom du responsable - Besoins en équipements	- Attribution d'une salle spécifique pour les entraînements - Gestion du matériel disponible
Stagiaires et visiteurs	- Identité du stagiaire/visiteur - Motif de la venue	- Accès restreint aux salles selon autorisation - Surveillance des accès
Événements et compétitions	- Type d'événement - Date et heure - Organisateur	- Validation des créneaux - Préparation des salles (disposition, équipements)

Besoin de réservation des salles		
Qui ?	Donnée ?	Traitement ?
Administrateurs	- Liste des salles - Disponibilités - Accès aux réservations	- Attribution des salles selon les besoins - Modification des créneaux en cas de conflits
Utilisateurs (ligues, personnel, visiteurs…)	- Identité du demandeur - Salle demandée - Date et heure - Durée de la réservation	- Vérification de la disponibilité - Validation de la réservation - Envoi de confirmation
Système de gestion	- Vidéoprojecteur, tableau blanc, matériel informatique	- Vérification de la disponibilité - Attribution en fonction de la salle
Sécurité et accès	- Clés d'accès - Codes de digicode - Badge d'identification	- Attribution automatique des codes d'accès - Vérification des droits des utilisateurs

Type de contrainte	Qui ?	Données impactées ?	Traitement et solutions ?
Techniques :	- Administrateurs - Développeurs - Utilisateurs finaux	- Système de gestion des réservations - Base de données MySQL - Interface utilisateur (HTML, CSS, JavaScript)	- Compatibilité avec les technologies : Développement en PHP/MySQL pour assurer une bonne intégration. - Accessibilité multiplateforme : Utilisation de technologies responsives pour un accès depuis PC, tablette et smartphone. - Performance et fluidité : Optimisation des requêtes SQL et mise en cache des données fréquemment utilisées. - Intégration avec les outils existants : Connexion avec un serveur de messagerie pour les notifications.
Humaines :	- Administrateurs - Utilisateurs (salariés, ligues, visiteurs…)	- Données des utilisateurs - Données de réservation	- Formation des utilisateurs : Documentation et sessions de formation pour faciliter l'adoption de l'outil. - Gestion des rôles et des droits : Attribution des permissions spécifiques. - Expérience utilisateur : Interface intuitive avec des indications claires et des validations instantanées pour éviter les erreurs.
Sécurité :	- Administrateurs réseau - Utilisateurs - Développeurs -RGPD	- Identifiants de connexion - Données des réservations - Accès aux salles -Base de données	- Authentification sécurisée : Utilisation de sessions sécurisées et éventuellement d'un annuaire LDAP pour l'authentification unique. - Protection des données personnelles : Chiffrement des mots de passe, limitation des accès aux informations sensibles. - Gestion des conflits de réservation : Vérification en temps réel des disponibilités pour éviter les doublons. - Sauvegarde et restauration des données : Sauvegarde automatique des bases de données et plan de reprise après un incident.

Formulaire de réservation de salle

1. information de réservation de salle
Nom et prénom:_____
statut(choisir une option):

Email:_____
numéro de téléphone:_____

2. Détails de la réservation
salle demandée(choisir une option):

Date de réservation:[//____]
Heure de début:[:]
Heure de fin:[:]
Durée estimée:[] heures
Motif de la réservation:[_____]

3. Besoins en équipements

4. Validation et sécurité
Code d'accès/Badge:[____]
Accord des règles d'utilisation:

Soumettre la demande

Maison des Ligues

Mission 4 Gestion du Projet Réservation des salles *(avril)*

Diagramme de Gantt, Budget, Validation

Nom	Date de début	Date de fin
Durée	25/03/2025	24/04/2025
Analyse des besoins	25/03/2025	03/04/2025
Conception du système	04/04/2025	08/04/2025
Conception de la base de données & de l'interface utilisateur	04/04/2025	08/04/2025
Règles de gestion des accès et des droits utilisateurs	04/04/2025	05/04/2025
Développement HTML, CSS, JavaScript, PHP/MySQL	06/04/2025	11/04/2025
Mise en place de la gestion des réservations	06/04/2025	11/04/2025
Création des restrictions d'accès aux salles	09/04/2025	10/04/2025
Intégration du matériel	11/04/2025	11/04/2025
Sécurité et gestion des accès	12/04/2025	18/04/2025
Authentification sécurisée, annuaire LDAP	12/04/2025	18/04/2025
Tests et déploiement	19/04/2025	22/04/2025
Validation du système global	19/04/2025	22/04/2025
Vérification des fonctionnalités	19/04/2025	20/04/2025
Hébergement du serveur de production	21/04/2025	22/04/2025
Tests d'ouverture pour tous	23/04/2025	24/04/2025

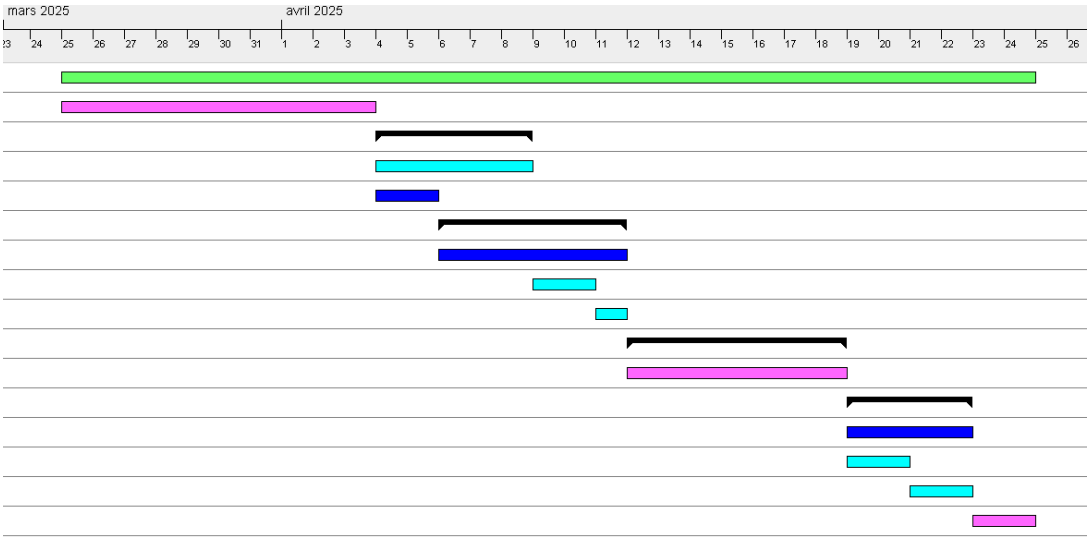

Durée l'équipeFlorian KLETHI Leo Rasolomanana

Devis

Date du devis	03/04/2025

Description	Prix / Nombre d'heures	Prix unitaire	Prix total
Analyse et conception	30€	300€	300€
Développement	75€	1000€	1000€
Sécurité et gestion des accès	20€	200€	200€
Tests et déploiement	50€	100€	100€

Prix total	1600€

Validation		
Prestataire	Date	Signature
Florian KLETHI	08/04/2025	
Léo Rasolomanana	08/04/2025	
Clients	Date	Signature
M2L	08/04/2025	